動画に強い風俗ポータルサイト

フードルTV 関東版

Fudol.tv

新規掲載キャンペーンのご案内

2016年4月-2016年9月版

フードルTVのマスコット
「ドリチンマスク」

フードルTVとは…

関西を中心に15年の歴史を誇る**動画系風俗サイト**のパイオニア。看板コンテンツの「体験野郎」は**毎回数十万回の再生数**で、**100万回再生を超える動画**も多々！全国からファンが集うサイトです。

「動画」は今もっとも注目される広告

2016年のプロモーションに動画は不可欠です

スマホの普及によって「いつでも・どこでも」動画が見れる時代となり、動画市場は年々爆発的に成長しています。多くのマーティング会社の調査でも、広告媒体としての「動画」の有効性が示されています（2015年の注目度ではSEOより上位！！）。

2016年に企業が注目しているマーケティング施策

中小企業	動画制作・動画広告	9.9%
	SEO	7.8%
	ビッグデータの活用	7.1%
大企業	ビッグデータの活用	13.9%
	動画制作・動画広告	7.2%
	SEO	7.2%

ソウルドアウト株式会社調べ（http://www.sold-out.co.jp/）

2015年に効果を実感したマーケティングは？

	取り入れている割合	効果を感じた割合	比率
ソーシャルメディア	62.3%	49.2%	79.0%
自社ブログ	56.8%	40.5%	71.3%
動画	27.8%	16.8%	60.4%
外部サイトへの記事投稿	23.5%	14.0%	59.6%
アプリ	6.5%	3.7%	56.9%
リサーチ	32.2%	18.0%	55.9%
メールマガジン	31.0%	17.0%	54.8%
事例公開	18.7%	10.2%	54.5%
ゲーム	4.5%	2.2%	48.9%
インフォグラフィック	10.0%	4.5%	45.0%
スライド	5.8%	2.5%	43.1%
ウェビナー	4.7%	1.5%	31.9%
ホワイトペーパー	8.2%	1.8%	22.0%

株式会社エコンテ調べ（http://econte.co.jp/）

中小企業で注目度1位！実施企業の60%以上が効果を実感！

今、絶対にやっておいた方が良いプロモーション、それが「動画」なのです！

Fudol.tv（フードルTV）は動画に強いサイトです。

動画再生回数

月間6,000,000回以上

動画を撮っても見られなければ意味はない！当サイトは業界随一の再生回数でお店をバッチリPRできます。

1本の動画で
100万回超えも!!

動画SEO

関東 風俗 動画:	**1位**	東京 風俗 動画:	**1位**
横浜 風俗 動画:	**2位**	渋谷 風俗 動画:	**2位**
吉原 風俗 動画:	**2位**	池袋 風俗 動画:	**3位**

関東 風俗 動画

1位
フードルTV
(年齢認証)

3位
フードルTV
(体験動画)

5位
姉妹サイト
(ドリチンサイト)

※ランクは日々変動するので異なる場合もございます

しかも、ただ動画を見るだけじゃない

動画再生ページには、出勤情報、イベント情報など、「来店を促す情報」が同時に表示されるので、訴求効果が高い。

Fudol.tvのプロモーション活動

大手アドネットワーク広告（PC）

毎月**4,000万回**以上表示

大手アドネットワーク広告（スマホ）

毎月**2億5,000万回**以上表示

大手全国誌見開き広告掲載

オリジナルライター **10,000本**配布

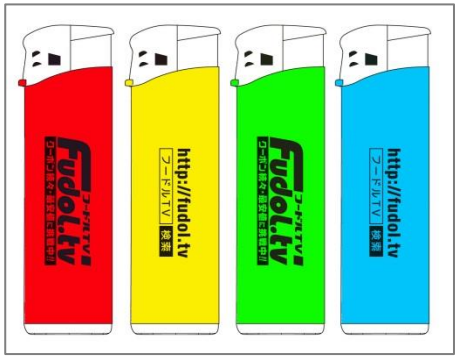

その他プロモーションメディアを続々と拡大しております。

Fudol.tv（フードルTV）の豊富なコンテンツ①

ドリチンマスクの体験野郎(PC/SP/MO)

フードルTVの看板コンテンツの激エロプレイ動画。全国規模で視聴されるので、1回の取材で**100万回以上の再生**も実現しています。

毎週**木曜日**更新

動画チャンネル：女の子動画(PC/SP/MO)

女の子のオリジナルグラビア動画を撮影・編集いたします。掲載された動画の**データもお渡し可能**です。定期的に撮影会を開催中です。

毎週**月・木曜日**更新

動画チャンネル：バラエティ(PC/SP)

お店の紹介動画から女の子インタビュー、体験動画など、**お店の要望に沿った企画動画**を掲載できる自由度の高い動画コンテンツです。

不定期**火曜日**更新

Fudol.tv（フードルTV）の豊富なコンテンツ②

動画チャンネル：ヌキエロ(PC/SP)

射精できるディルドを相手に女の子のヌキテクを披露していただきます。取材時の女の子の負担が少く、かつ**高再生回数を獲得**できる人気動画。

不定期**水曜日**更新

投稿動画 フーチューブ(PC/SP)

お店が管理画面から**自由にアップロードできる投稿動画**を集めたコンテンツ。投稿した動画はオフィシャルサイトへの貼り付けも可能。

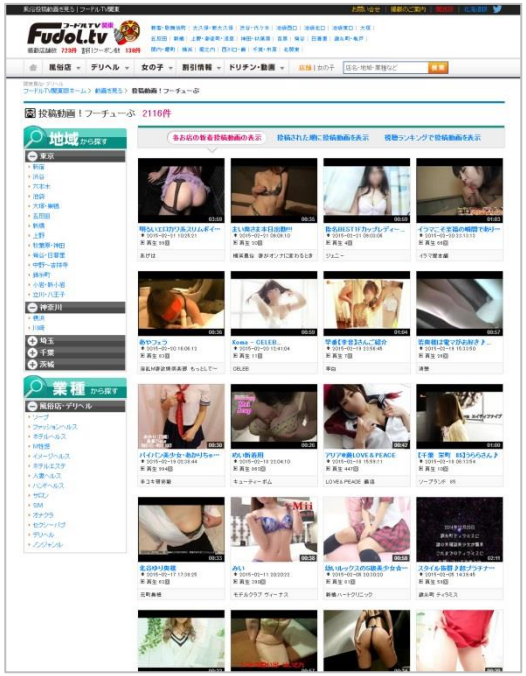

随時更新(お店が自由に更新)

記事コンテンツ：ピックアップ特集(PC/SP)

毎回テーマを決めて、テーマに沿った女の子を紹介する記事系コンテンツです。**取材無しで女の子をPRでき**、コアなファンを獲得できます。

隔週**金曜日**更新

Fudol.tvが提供するサービスの紹介

フードルTV関東版とのご契約で、貴店に必要な営業ツールが全て揃います！

風俗ポータルサイト掲載

Fudol.tv

「ベンリー」「新着ん」などの自動更新ツール対応済み

料金、女の子、出勤、イベントなどの一般的な機能を完全網羅。大人気の動画コンテンツも充実。

動画配信システム

フーチューぷる動画 Futube.tv

お店で撮った動画を、簡単に投稿できる動画配信システム。オフィシャルサイトへの組込みも可能。

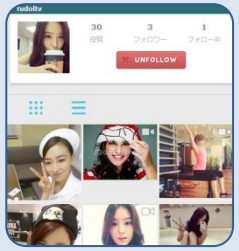

写メ投稿システム

Jidori

自分で撮った写メや動画を、スマホで簡単投稿。写メブログよりも、もっと手軽に自分をPRできる！

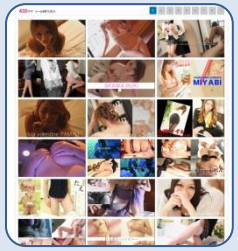

グラビア動画からプレイ動画まで。

ムービー撮影

貴店オリジナルの女の子のグラビア動画や、お店紹介動画を撮影。【注意】撮影枠数には毎月限りがあります。

ポータルサイトへの掲載だけじゃない！
オフィシャルサイトでも使えるツール満載！

Fudol.tv 申し込みプラン

基本プラン

◆ご利用いただけるサービス◆

Fudol.tv　Jidori

ムービー撮影　フーチューぶ動画

◆新規掲載時の情報登録内容◆

基本情報入力	すべて登録
料金システム入力	すべて登録
店舗ページ メイン画像制作	初回のみ無料作成
女の子登録	公開時15名 （公開日以降1日4名ずつ）

上記内容は弊社にて事前に登録させていただきます

◆料金◆

30,000円/月

新規掲載キャンペーン適用可

詳しくはキャンペーンのページをご確認ください

掲載イメージ(店舗様ページ)

オフィシャルサイト並みの情報量！デザインカスタム可能！

Fudol.tv（フードルTV）の無料掲載キャンペーン

30枠/月 限定

まずは無料で試してみたい店舗様にオススメ!!

フードルTV関東に掲載中の「無料券プレゼント企画」に、
無料券をご提供いただければ、月額30,000円の有料掲載プランが…

3ヶ月間無料!!

さらに3ヶ月経過後にもう一度無料券をご提供いただければ

そのまま無料掲載3ヶ月延長!!

動画取材以外のすべての機能を有料掲載店同様にご利用可能です

キャンペーン期間：2016年9月末申し込み分まで

Fudol.tv（フードルTV）の新規掲載キャンペーン

動画取材をご希望の店舗様にオススメ!!

通常1ヶ月料金30,000円ですが…

新規でご契約いただけば**1ヶ月分の料金だけで**

3ヶ月間掲載!!(実質10,000円/月)

さらにそのまま継続契約なら**1ヶ月分の料金だけで**

2ヶ月間掲載!!(＝実質15,000円/月)

※その後もキャンペーンが継続する限り**毎回1ヶ月分の料金で2ヶ月更新可能**です！

キャンペーン期間：**2016年9月末**申し込み分まで

Fudol.tv（フードルTV）の3つのオプション商品

検索結果優先オプション

◆掲載箇所・商品概要◆

地域や業種でユーザーがお店を検索した際に、優先的に上位に表示されるようになるオプションです。検索結果で露出する情報量も通常掲載店よりも増加します。

◆料金◆

10,000円/月

一番人気の商品です

同オプションを契約するお店が複数ある場合は、店舗ページの更新順で上位表示されます

ヘッダーバナー

◆掲載箇所・商品概要◆

各店舗のページを除くフードルTV内の全ページのヘッダーに貴店のバナーが表示されます。

申込時に指定した店舗が、検索結果ページ最上部のPR枠に表示されます。

◆料金◆

30,000円/月

限定7枠

バナー・PR枠はランダム表示となります

右サイドバナー

◆掲載箇所・商品概要◆

フードルTVのHOMEの右カラムにバナーが表示されます。

申込時に指定した店舗が、検索結果ページのPR枠に表示されます。

◆料金◆

20,000円/月

限定20枠

バナー・PR枠はランダム表示となります

オプション商品に新規掲載キャンペーンは適用されません

【例】: 新規で「基本プラン」と「検索結果優先オプション」をご契約いただいた場合は、基本プランのみにキャンペーンが適用されます。

お申込み注意事項

お申込み方法

担当営業に直接お問い合わせください。

申込日と掲載開始日(先行アップサービス)について

◎申込月の20日以降に、お申込み順で順次掲載されます。

【例】11月15日申込(12月掲載分)の場合は、11月20日から順次掲載。

※20日以降の申込分はお申込みの状況(混在状況)によって、1日以降の掲載となる場合がございます。

※20日が土日祝の場合は、前営業日が対象日となります。

※通常掲載開始日の毎月1日が土日祝の場合は、前営業日が掲載開始日となります。

新規掲載キャンペーンの掲載期間について

◎掲載開始日が毎月20日以前の場合は、1ヶ月目とカウントします。

【例】1月15日掲載で、3ヶ月キャンペーン適用の場合、3月末までの掲載となります。